SONADEZI EDUCATION

BẢN TIN

Số 03/2011

TRƯỜNG CAO ĐẲNG CÔNG NGHỆ VÀ QUẢN TRỊ SONADEZI

KỶ NIỆM 6 NĂM THÀNH LẬP TRƯỜNG CAO ĐẲNG SONADEZI (01/6/2005 -01/6/2011)

MỤC TIÊU GIAI ĐOẠN 2011-2015: "TRƯỜNG SONADEZI HƯỚNG ĐẾN CỘNG ĐỒNG BẰNG CHẤT LƯỢNG"

Trong bối cảnh dịch vụ giáo dục cạnh tranh gay gắt như hiện nay, chất lượng giáo dục là vấn đề sống còn của Nhà trường. Trong giai đoạn năm năm tiếp theo (2011-2015), Trường Cao đẳng CN&QT Sonadezi cần tập trung vào một số định hướng phát triển chính như sau:

Thứ nhất, phát triển thành trường đại học ứng dụng đa ngành có chất lượng và khẳng định được uy tín đào tạo trong khu vực Đông Nam Bộ. Đây là nhiệm vụ chủ yếu của Trường trong 5 năm tới, bằng những giải pháp mang tính đột phá và toàn diện về nhân lực, chương trình và cơ sở vật chất nhằm chuẩn bị thế và lực mới cho sự phát triển vượt bậc của Trường khi trở thành một mắt xích trong hệ thống đào tạo nguồn nhân lực có trình độ và chất lượng bậc cao.

Thứ hai, từng bước thực hiện vai trò phản biện xã hội của một cơ sở giáo dục trình độ đại học. Vai trò này rất quan trọng, thể hiện vị thế và trách nhiệm của Nhà trường đối với sự phát triển bền vững và toàn diện của nền kinh tế - xã hội của địa phương, khu vực và của đất nước.

Thứ ba, tiếp tục phát triển mối quan hệ với các doanh nghiệp theo chiều sâu. Theo đó, Nhà trường sẽ chủ động nắm bắt nhu cầu doanh nghiệp để định hướng nghiên cứu, xây dựng chương trình và triển khai đào tạo thích hợp, từng bước trở thành trung tâm tri thức có vai trò quan trọng trong việc cung cấp nguồn lao động và các giải pháp khoa học – kỹ thuật.

Thứ tư, mở rộng hợp tác đào tạo quốc tế. Với kỷ nguyên toàn cầu hóa như hiện nay, hợp tác quốc tế là một xu hướng của thời đại, nhất là trong tình hình giáo dục Việt Nam cần có sự cải thiện mạnh mẽ về chất để bắt kịp trình độ chung của khu vực và thế giới, đáp ứng nhu cầu nhu cầu học tập nâng cao trình độ và phát triển nhân cách hài hòa của các thành viên trong xã hội

Thứ năm, đối với người học, Nhà trường quan niệm học tập là quyền của mỗi cá nhân. Do vậy, Trường Sonadezi sẽ trở thành nơi nâng đỡ cho mọi ước mơ tiếp cận tri thức, hình thành kỹ năng và rèn luyện phẩm chất nghề nghiệp bằng việc khuyến khích người học phát huy tính sáng tạo và phát triển tư duy độc lập. Trước mắt là hoàn thành tốt mục tiêu đào tạo sinh viên cao đẳng có khả năng làm việc tương đương với các sinh viên đại học.

(Trích phát biểu của Hiệu trưởng tại lễ Kỷ niệm 6 năm ngày thành lập trường)

Trong số này:

Các sự kiện nổi bật:

⇨*Các hoạt động kỷ niệm 6 năm ngày thành lập Trường.*

⇨*Hội thảo giới thiệu máy móc thiết bị ngành May mặc.*

⇨*Khai giảng lớp Giám đốc điều hành (CEO) khóa 3.*

⇨*Khai giảng lớp Kỹ năng giao tiếp và tiếp thị sản phẩm.*

Blog thời sự:

⇨*Sinh viên thời bão giá.*

Kỹ năng sống:

⇨ *Lời khuyên tìm việc làm thêm trong hè*

HOẠT ĐỘNG CHÀO MỪNG 6 NĂM NGÀY THÀNH LẬP TRƯỜNG

CUỘC THI "SINH VIÊN SONADEZI TỰ TIN, NĂNG ĐỘNG, SÁNG TẠO"

Nhằm tạo sân chơi cho Học sinh – Sinh viên và kỷ niệm 06 năm ngày thành lập trường 01/6/2005 – 01/6/2011, Trường Cao đẳng Công nghệ và Quản trị Sonadezi tổ chức cuộc thi: "Sinh viên Sonadezi – Tự tin, Năng động, Sáng tạo" với sự tham gia của 8 đội thuộc 5 khoa chia làm 2 bảng.

Nội dung thi gồm 5 phần: Khởi động, vận động, tài năng, đố vui và hùng biện, các đội thi theo hình thức đấu loại trực tiếp.

Sau vòng loại ngày 21/5/2011, có 4 đội được vào vòng bán kết là Ngoại ngữ, Công nghệ May, Xây dựng, Công nghệ Giày

Vòng bán kết cuộc thi cũng được tổ chức vào thứ 7 ngày 28/5/2011, đội nhất của bảng A sẽ thi với đội nhì của bảng B và ngược lại cũng theo hình thức loại trực tiếp, hai đội thắng sẽ tham gia thi vòng chung kết.

Xuất sắc sau 2 vòng thi, đúng ngày 01/6/2011, trong buổi lễ Kỷ niệm 6 năm ngày thành lập trường, 2 đội Ngoại ngữ và Xây dựng đã tham gia thi trận chung kết cũng với 5 nội dung thi như trên.

Kết quả, đội Ngoại ngữ đã thắng đội Xây dựng xuất sắc với số điểm tổng cộng là 186/185,5 điểm - giành giải thưởng đồng đội trị giá 10.000.000 đồng.

Cá nhân xuất sắc trong nội dung thi hùng biện là SV Bùi Thị Hậu – đội Ngoại ngữ với giải thưởng trị giá 2.000.000 đồng, đội Xây dựng đạt giải nhì với mức thưởng 6.000.000 đồng, đồng giải 3 là đội Công nghệ May, Công nghệ Giày với giá trị giải thưởng 4.000.000 đồng/đội.

Theo Phòng ĐT&QLSV

LỄ KỶ NIỆM 6 NĂM NGÀY THÀNH LẬP TRƯỜNG

Sáng ngày 01/6/2011, trường CĐ Công nghệ và Quản trị Sonadezi đã long trọng tổ chức lễ Kỷ niệm 6 năm ngày thành lập trường (01/6/2005 - 01/6/2011).

Đến tham dự buổi lễ gồm có ông Chu Thanh Sơn - đại diện BGĐ Tổng công ty phát triển KCN (Sonadezi), Ông Chang Yao Jen – Chủ tịch Hiệp hội Thương mại Đài Loan, đại diện công ty Vedan VN, đại diện Tỉnh Đoàn Đồng Nai, Ban Giám hiệu Nhà trường, các thầy cô giáo và toàn thể sinh viên trường CĐ CN và QT Sonadezi.

Mở đầu buổi lễ, thầy Hiệu trưởng đã ôn lại những thành tựu đã đạt được trong những năm vừa qua cũng như định hướng phát triển Trường Sonadezi trong 5 năm tiếp theo: "Sonadezi hướng đến cộng đồng bằng chất lượng".

Buổi lễ còn là cuộc thi chung kết "Sinh viên Sonadezi: Tự tin, năng động, sáng tạo" với 2 đội Ngoại ngữ và Xây dựng đã vượt qua 8 đội thi tại vòng chung kết và bán kết.

Theo P. HTQT&QHDN

HỘI THẢO NÂNG CAO CHẤT LƯỢNG GIẢNG VIÊN TRẺ

Với mục đích tổ chức cho các Giảng viên (GV) đặc biệt là GV trẻ, nhận ra các tiêu chí cần đảm bảo thực hiện trong quá trình giảng dạy nhằm nâng cao hiệu quả dạy học, thực hiện mục tiêu nâng cao chất lượng giáo dục, định hướng phát triển Trường Sonadezi trở thành trường Đại học khoa học ứng dụng đa ngành, chú trọng giáo dục đạo đức và kỹ năng nghề nghiệp trong tương lai, đồng thời tạo cơ hội cho GV thảo luận, chia sẻ khó khăn, hạn chế, những kết quả, thành công đạt được trong quá trình giảng dạy, đề xuất những biện pháp khắc phục khó khăn.

Với lý do đó, sáng ngày 26/4/2011, Chi đoàn GV – CBNV đã phối hợp cùng với Phòng Đào tạo tổ chức buổi Hội thảo "Nâng cao chất lượng giảng dạy cho GV trẻ".

Tham dự Hội thảo có sự hiện diện của Ban Giám hiệu Nhà trường cùng toàn thể GV, Đoàn viên Chi đoàn GV-CBNV và một số CB-NV các Phòng đang hoặc có nguyện vọng tham gia giảng dạy tại các Khoa trong Trường.

Hội thảo đã được lắng nghe những tham luận rất tâm huyết của một số GV, tập trung vào năm tiêu chí cần đảm bảo thực hiện trong hoạt động giảng dạy, bao gồm:

- Tinh thần trách nhiệm của GV trong công tác giáo dục;
- Tác phong của GV khi tham gia giảng dạy;
- Kỹ năng trình bày, truyền đạt;
- Sử dụng kết hợp các phương pháp giảng dạy tích cực và Ứng dụng công nghệ thông tin trong dạy học.

Hội thảo cũng đã nhận được những ý kiến đóng góp, chia sẻ, những bài học kinh nghiệm hết sức quý báu từ các GV lớn tuổi đã được SV đánh giá cao, giúp cho buổi Hội thảo thêm sinh động, ý nghĩa, đạt được những mục tiêu đã đề ra, góp phần đem lại thành công cho buổi Hội thảo.

Theo Chi đoàn GV – CBNV

HỘI THẢO GIỚI THIỆU MÁY MÓC – CÔNG CỤ NGÀNH MAY MẶC

Chiều ngày 15/4/2011, công ty sản xuất thiết bị ngành may Organ - Đơn vị tham gia tổ chức Triển lãm quốc tế lần thứ 21 về "Máy, Thiết bị ngành may mặc, linh kiện, nguyên phụ liệu và vải 2011" đã có buổi giới thiệu máy móc và các công cụ ngành May với giảng viên và sinh viên ngành Công nghệ May trường CĐ Công nghệ và Quản trị Sonadezi.

Buổi hội thảo đã thu hút hơn 60 sinh viên ngành Công nghệ May tham dự.

Qua buổi hội thảo, giảng viên và sinh viên ngành Công nghệ May đa có cơ hội tiếp cận, làm quen và tìm hiểu công dụng của các loại máy móc, thiết bị, công cụ hiện đại ngành May.

Theo Khoa CN. May - Giày.

KHAI GIẢNG LỚP GIÁM ĐỐC ĐIỀU HÀNH (CEO) KHÓA 3

Xuất phát từ yêu cầu thực tế của doanh nghiệp, sáng ngày 23/4/2011 Trường Cao đẳng Công nghệ và Quản trị Sonadezi đã kết hợp với Viện nghiên cứu Kinh tế Phát triển (thuộc Trường Đại học Kinh tế TPHCM) tổ chức buổi Lễ khai giảng khóa học Giám đốc điều hành Khóa 3 (CEO).

Chương trình đào tạo Giám đốc điều hành được thiết kế và xây dựng trên cơ sở kết hợp giữa lý thuyết và kinh nghiệm thực tiễn, với mong muốn giúp người học ứng dụng ngay những kiến thức quản lý hiện đại đã học vào công tác quản lý doanh nghiệp một các hiệu quả.

Theo P. HTQT&QHDN

Khóa học thu hút gần 30 học viên, chủ yếu là các cán bộ quản lý tại các doanh nghiệp trong các khu công nghiệp tỉnh Đồng Nai.

KHAI GIẢNG LỚP VLVH KHÓA 4, LIÊN THÔNG CĐ KẾ TOÁN KHÓA 1

Nhằm đáp ứng nhu cầu học tập, nâng cao kiến thức cho các đối tượng đang đi làm và sinh viên tốt nghiệp hệ Trung cấp có điều kiện được học tập ở bậc cao hơn, ngày 09/5/2011, Trường CĐ Công nghệ và Quản trị Sonadezi đã tổ chức khai giảng lớp Cao đẳng VLVH ngành QTKD, Kế toán Khóa 4 và lớp liên thông Cao đẳng Kế toán Khóa đầu tiên.

Tại buổi lễ có sự hiện diện của ThS. Lưu Phước Dũng – Hiệu trưởng Nhà trường, ThS. Nguyễn Đình Thái – Trưởng phòng đào tạo, ThS. Lê Hồng Lắm – Tổ trưởng bộ môn Kế toán thuộc Khoa Quản trị đã đến chúc mừng, phổ biến quy chế và hướng dẫn phương pháp học tập cho các sinh viên nhập học.

Theo P. HTQT&QHDN

KHAI GIẢNG LỚP KỸ NĂNG GIAO TIẾP VÀ TIẾP THỊ SẢN PHẨM

Sáng ngày 04 tháng 06 năm 2011, Trường Cao đẳng Công nghệ và Quản trị Sonadezi tổ chức khai giảng khóa học Kỹ năng giao tiếp & Tiếp thị sản phẩm.

Tham dự khóa học có 20 học viên hiện đang công tác tại các công ty trong địa bàn tỉnh Đồng Nai.

Khóa học sẽ diễn ra trong vòng 8 buổi và kết thúc vào ngày 12/06/2011.

Với sự giảng dạy nhiệt tình, thân thiện và giàu kinh nghiệm từ phía các giảng viên, khóa học sẽ mang lại những kiến thức, kỹ năng thiết thực nhất về giao tiếp, ứng xử và công tác tiếp thị sản phẩm, dịch vụ cho học viên, xây dựng các chương trình tiếp thị, làm thế nào để thu hút khách hàng đến với doanh nghiệp, vận dụng vào thực tiễn tiếp thị của doanh nghiệp

Theo P. HTQT&QHDN

Từ ngày 06/6/2011: Nhà trường sẽ tiến hành tổ chức ôn thi tốt nghiệp cho sinh viên Khóa 4 các ngành Công nghệ May, Công nghệ Giày, Anh văn Thương mại, Hoa văn Thương mại, Quản trị Kinh doanh, Kế toán, Tài chính Ngân hàng, Công nghệ Kỹ thuật Xây dựng, việc ôn thi sẽ diễn ra trong các ngày từ 06/6/2011-11/6/2011. Thời gian thi tốt nghiệp từ ngày 05/7/2011 – 07/7/2011.

CUỘC SỐNG SINH VIÊN THỜI BÃO GIÁ

Sinh viên (SV) xa nhà luôn phải đối mặt với nhiều khoản chi tiêu khác nhau. Trước cơn lốc tăng giá, với ngân quỹ eo hẹp, cùng một lúc SV phải giải quyết nhiều bài toán hóc búa.

Tình trạng giá cả leo thang, cuộc sống SV càng khó khăn hơn. Trong cái khó ló cái khôn, càng khó khăn SV càng có nhiều ý tưởng độc đáo để đối phó với "bão giá".

1. Tiết kiệm trong ăn uống

Để chống chọi với "bão giá", một số SV chọn cách mua hàng trong siêu thị. Thực tế có nhiều mặt hàng ở chợ tăng mà giá tại siêu thị vẫn chưa đổi, ngoài ra siêu thị còn thường xuyên có các đợt hàng giảm giá, có thể mua thêm được thực phẩm với giá rất mềm so với giá gốc.

Để chống lại cái đói, nhiều SV ở ký túc xá đã "liều mình" nấu trộm cơm. Không có bếp, các bạn dùng chung luôn cả nồi cơm để luộc rau, rán trứng... Cứ đến giờ ăn, cả KTX thơm lừng mùi thức ăn, "quản lý biết thế cũng tăng cường kiểm tra, thu giữ nồi cơm, nhưng mấy hôm sau, bọn SV lại góp tiền mua tạm cái nồi khác, nấu tiếp", khó khăn đã làm họ gần nhau hơn trong những bữa ăn chung đạm bạc. Tiết kiệm trong bữa ăn chưa đủ, nhiều SV còn có tuyệt chiêu sáng tạo hơn đó là ngủ nướng đến tận trưa để... đỡ mất bữa sáng.

Giá cả đắt đỏ, dường như có 1001 cách tiết kiệm đã được SV nghĩ ra và tận dụng triệt để.

2. Tiết kiệm sinh hoạt phí:

Chuyện nhà trọ cũng khiến không ít SV khốn khổ, vấn đề "phòng trọ tăng giá" đang là chủ đề nóng được SV quan tâm.

Ký túc xá (KTX), quả thật là 1 nơi lý tưởng mà mọi SV xa nhà đều mơ ước. Trong khi ở ngoài giá thành đắt đỏ quá sức thì KTX thật lý tưởng.

KTX hoàn toàn ngược lại với những gì ở ngoài. Mỗi tháng cả tiền phòng, điện, nước chỉ phải trả gần 200.000đ, có nhiều KTX còn miễn phí điện nước, internet wi-fi tốc độ cao nữa.

Tuy nhiên, kiếm được 1 suất trong KTX quả là khó vì số phòng như thế thì có hạn trong khi SV thì quá đông. Trong KTX hầu hết đều là những bạn vùng sâu vùng xa, có hoàn cảnh đặc biệt khó khăn.

Nhiều SV chọn giải pháp nhét nhiều người vô 1 phòng để đối phó với tình cảnh "tăng giá phòng theo thị trường" nhưng nhiều người ở chung một phòng thì không đơn giản chút nào...

Một số bạn sử dụng xe máy cũng không khỏi lo lắng, lúc trước, ăn ít đi một chút thì có tiền đổ xăng nhưng nay thì có nhịn cũng không kham nổi, đành phải gọi thêm trợ cấp của bố mẹ.

Bão giá cũng khiến nhiều sinh viên "ly thân" với xe máy: "Một tháng chỉ mất 50.000 đồng cho vé xe bus mà có thể đi được mọi tuyến, đổi lại phải đi bộ, mất nhiều thời gian hơn... tháng nào đi xe bus cũng tiết kiệm được vài trăm nghìn tiền xăng, bổ sung được mấy thùng mì chống đói lúc khan hiếm lương thực do giá cả.

SV còn tiết kiệm tiền điện thoại bằng cách tích cực sử dụng sim "rác". Chẳng biết bộ nào phê phán, báo đài nào chỉ trích, cơ quan nào vào cuộc chứ với sinh viên, sim "rác" là người bạn thân thiết, gần gũi, thỏa mãn nhu cầu buôn chuyện bằng điện thoại mà lại ít tốn tiền.

Thời bão giá, mọi thứ đều phải tiết kiệm đến mức tối đa. SV đa mưu túc trí nên phải làm mọi cách để giảm thiểu chi phí cho mình.

Không ai nghèo giống sinh viên nhưng cũng không ai lắm trò như sinh viên và sinh viên thời "bão giá" lại càng có nhiều điều để nói, để bàn luận.

St.

ĐIỀU KIỆN ĐƯỢC DỰ THI VÀ CÔNG NHẬN TỐT NGHIỆP ĐỐI VỚI SINH VIÊN KHÓA 4

I. Điều kiện được dự thi tốt nghiệp:

1. Có điểm trung bình chung học tập tính đến thời điểm thi tốt nghiệp từ 5,0 điểm trở lên;
2. Có khối lượng các môn học bị điểm dưới 5,0 tính từ đầu khóa học không quá 10 đơn vị học trình;
3. Có tham gia thực tập tốt nghiệp và làm báo cáo tốt nghiệp được giảng viên hướng dẫn và chấm thi đánh giá đạt yêu cầu;
4. Đóng học phí theo quy định của nhà trường;
5. Không đang trong thời gian bị truy cứu trách nhiệm hình sự và không đang trong giai đoạn bị kỷ luật của nhà trường.

II. Điều kiện xét và công nhận tốt nghiệp:

1. Có chứng chỉ Giáo dục Thể chất và Giáo dục Quốc phòng;
2. Đã hoàn tất số môn học trong toàn khóa học;
3. Điểm thi tốt nghiệp môn Kinh tế Chính trị từ 5,0 điểm trở lên (>5,0)
4. Điểm trung bình 02 môn Cơ sở ngành và Chuyên ngành từ 5,0 trở lên (>5,0) và không có môn nào dưới 5,0;
5. Có chứng chỉ ngoại ngữ (TOEIC) theo từng chuyên ngành như sau:
   - Ngành May – Giày, Xây dựng: 350 điểm;
   - Ngành Quản trị, Tài chính, Kế toán: 400 điểm;
   - Ngành Anh văn thương mại: 500 điểm.
6. Mức điểm trên không áp dụng cho học sinh trung cấp, sinh viên ngành Hoa văn thương mại và những sinh viên học Pháp văn.
7. Hạng tốt nghiệp của những sinh viên có kết quả học tập toàn khóa loại xuất sắc và giỏi sẽ bị giảm đi một mức nếu vi phạm vào một trong các trường hợp sau:
   - Có khối lượng của các học phần phải thi lại vượt quá 5% so với tổng số đơn vị học trình quy định cho toàn khóa học
   - Đã bị kỷ luật trong thời gian học từ mức cảnh cáo trở lên.

Ghi chú:

1. Sinh viên thi rớt lần 2 các môn thi tốt nghiệp phải thi lại với khóa sau, cụ thể:
   - Nếu rớt môn Kinh tế Chính trị chỉ thi lại môn Kinh tế Chính trị
   - Nếu rớt 1 trong 2 môn Cơ sở ngành hoặc Chuyên ngành phải thi lại cả 2 môn.
2. Chi tiết môn thi tốt nghiệp và hệ số môn để tính điểm thi tốt nghiệp xem thông báo số 07/TB-CDS-ĐT&QLSV ngày 22/4/2011.

Kỹ năng sống

LỜI KHUYÊN TÌM VIỆC LÀM THÊM TRONG HÈ

Đối với sinh viên, việc làm mùa hè là cơ hội để có thêm thu nhập và tích luỹ kinh nghiệm. Nhưng trong bối cảnh hiện nay, để tìm được một công việc hè thích hợp không hề dễ dàng. Những gợi ý sau có thể giúp bạn:

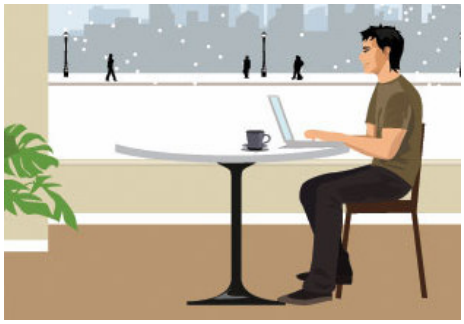

1. Xem xét cách tiếp cận mới

Khi bắt tay vào tìm việc bạn sẽ thấy mọi chuyện không đơn giản như bạn nghĩ.

Hãy xem xét thật cụ thể về những công việc mà bạn cho là hợp với mình dựa trên những yếu tố về thời gian, lương bổng, kinh nghiệm bạn sẽ thu được.

Hãy tiếp cận những công ty có những vị trí phù hợp với lĩnh vực mà bạn theo học, đồng thời, hãy cho họ biết về khả năng của bạn, tính linh hoạt về thời gian và mức lương mà họ phải trả cho bạn.

2. Làm chủ chính mình

Hãy nhìn nhận lại bản thân để thấy rõ mình có khả năng làm việc trong những lĩnh vực nào, đồng thời hãy xây dựng cho mình một mạng lưới mối quan hệ để có thể tìm việc dễ dàng hơn.

3. Tìm việc làm hè ở đâu?

Có rất nhiều công việc để các bạn lựa chọn: Từ những công việc khá vất vả như phát tờ rơi, treo băng rôn quảng cáo... đến những công việc đơn giản nhưng thu nhập tương đối như làm nhân viên chăm sóc khách hàng, bán hàng tại các siêu thị...

SV cần làm thêm dịp hè, có thể tìm đến Trung tâm Hỗ trợ Sinh viên tại trường, các trung tâm giới thiệu việc làm, hoặc tại các website việc làm online…

"Nhiều SV khẳng định rằng đi làm thêm sẽ được tiếp xúc với cộng đồng nhiều hơn, biết nói, biết cười nhiều hơn và điều quan trọng là giúp SV tự tin hơn, hiểu mình hơn. Với họ, đó là những kỹ năng rất cần thiết cho hành trang vào đời. Làm thêm dịp hè thực sự là kỳ học thực tiễn bổ ích cho nghề nghiệp của SV".

St.

Các sự kiện sắp tới

- **Ngày 13-15/6/2011:** Tổ chức lớp Quản trị mạng do Trung tâm ADOC tài trợ
- **Tháng 6:** Hội thảo phổ biến pháp luật cho CB.GV-CNV Nhà trường
- **Ngày 05,06 và 07/7/2011:** Tổ chức thi tốt nghiệp cho sinh viên khóa 4.

TRƯỜNG CAO ĐẲNG CÔNG NGHỆ VÀ QUẢN TRỊ SONADEZI
Địa chỉ: Số 01, Đường 6A, Khu Công nghiệp Biên Hòa II. Tp. Biên Hòa Tỉnh Đồng Nai.
Điện thoại: (84)-(61) 3994.011/ 3994.012 Fax: (84) - (61) 3994.010 E-mail : htqt@sonadezi.edu.vn

Chịu trách nhiệm nội dung: ThS. Lưu Phước Dũng
Ấn phẩm lưu hành nội bộ